



COMUNICATO STAMPA

IL FASCINO DEL LAGO SCOMPARSO

L'abbassamento temporaneo del livello del Lago di Molveno per la realizzazione di alcuni lavori di manutenzione sta attirando tantissimi visitatori incuriositi dallo scenario lunare che sta piano piano emergendo.

Andalo, dicembre 2016

Chi l'avrebbe mai detto che quello che è stato previsto come un normale intervento di manutenzione si rivelasse invece una nuova attrazione turistica capace di richiamare **moltissimi curiosi**, spinti dal desiderio di vedere il noto Lago in una nuova veste, o meglio, senza la sua distintiva veste verde smeraldo.

Con una cadenza decennale infatti il livello delle acque del **Lago di Molveno** deve essere abbassato per permettere i normali **lavori di manutenzione** delle opere idrauliche di competenza dell'impianto idroelettrico di Nembia. L'ultimo intervento di questo tipo risale all'anno **2005**, 11 anni fa. Il nuovo abbassamento del lago era previsto per il 2015 ma è stato posticipato di un anno visto l'importante evento che Molveno si preparava ad ospitare: il passaggio del **Giro d'Italia**, che il 25 maggio 2016 ha dato il via alla 17a tappa proprio dalle rive del lago.

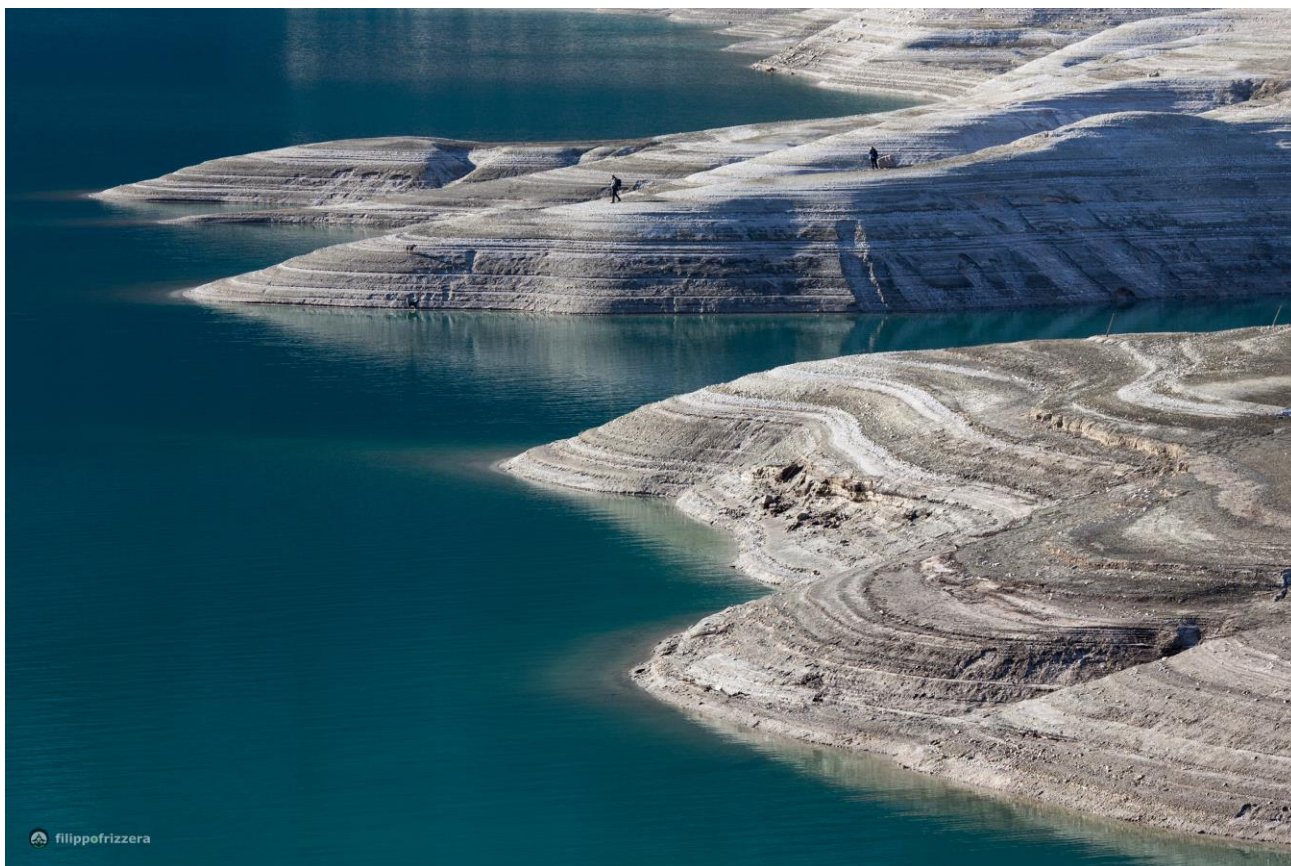



I lavori sono quindi iniziati nell'autunno 2016. La società Hydro Dolomiti Energia srl, concessionaria della centrale idroelettrica, a partire da **metà novembre 2016** ha dato il via al progressivo abbassamento del livello del lago, programmando tuttavia la fase di discesa in modo da garantire i livelli d'acqua necessari per produrre **l'innervamento artificiale della Paganella Ski Area**, che si stava preparando proprio in quel periodo ad aprire i battenti.

Il livello delle acque verrà abbassato gradualmente, alla velocità massima di 1 m al giorno per poi giungere al punto più basso intorno a **metà gennaio 2017**. Il livello dell'acqua passerà quindi da 815mslm a 770mslm e permetterà l'esecuzione dei lavori di manutenzione che dureranno circa un paio di mesi. A partire da marzo 2017 il lago verrà quindi gradualmente riempito, per tornare alle sue condizioni normali **entro il 31 maggio 2017, compatibilmente con il regime idrologico**.

Un'occasione quasi irripetibile quindi quella di ammirare il Lago di Molveno "spoglio", se non tra appunto altri 10 anni. E l'hanno capito fin da subito le **centinaia di persone** che stanno raggiungendo Molveno appositamente per assistere a questo evento insolito. I social ed il web brulicano di immagini che ritraggono il **paesaggio lunare** che caratterizza ora Molveno, con gruppi di curiosi che passeggiano estasiati sul fondale del lago. Le verdi spiagge che contraddistinguono Molveno appaiono lontane dalle acque, che sono ora incorniciate da **pendii ghiaiosi e fangosi che ricordano un vero e proprio cratere lunare**.

E chi non ha mai sognato di camminare sulla luna? Il lago di Molveno può essere un buon assaggio, tanto che l'Amministrazione Comunale, insieme a Molveno Holiday e all'APT Dolomiti Paganella sta cercando di valorizzare al massimo questo piccolo tesoro già amatissimo dai visitatori. Nei prossimi mesi verranno infatti organizzate vere e proprie **escursioni alla scoperta dei fondali del Lago** in compagnia di esperti geologi per chi, come noi, non vuole certamente perdersi questo evento unico.

www.visitdolomitipaganella.it